

あらゆるシーンでライフスタイルを魅力的に演出する
ご優待サービスをお楽しみください。

entrée®
オントレ

ご優待サービスのご案内

新型コロナウイルス感染症拡大による影響について

平素は格別のお引き立てを賜り、厚く御礼申し上げます。

このたびの新型コロナウイルス感染症に罹患されたみなさま、感染拡大により生活に影響を受けられたみなさまに
謹んでお見舞い申し上げます。

現在、各加盟店では新型コロナウイルス感染症拡大防止による営業休止処置や体制の見直しを行っております。
営業の状況は、各加盟店（対象店舗）にお問い合わせをお願い致します。ご案内しております各キャンペーンに
についても急な中止や制約が発生することが見込まれますので、ご理解の程よろしくお願い申し上げます。

対象施設(国内)

HOTEL ホテル

ホテル・日本旅館のご優待料金はP19～の「ご優待料金リスト」をご覧ください。

| | |
|-------------------------------|-------------------------|
| P04 札幌グランドホテル | P12 奈良ホテル |
| P04 札幌パークホテル | P12 ホテル ラ・スイート神戸ハーバーランド |
| P05 ザ・プリンス パークタワー東京 | P13 ホテルオークラ神戸 |
| P05 ザ・プリンス さくらタワー東京 | P13 リーガロイヤルホテル広島 |
| P06 ホテル椿山荘東京 | P14 グランドプリンスホテル広島 |
| P06 ホテルオークラ東京ベイ | P14 リーガロイヤルホテル新居浜 |
| P07 ヨコハマ グランド インターコンチネンタル ホテル | P15 リーガロイヤルホテル小倉 |
| P07 インターコンチネンタル横浜Pier 8 | P15 ホテルオークラ福岡 |
| P08 オークラアクティシティホテル浜松 | P16 ホテル日航アリビラ |
| P08 名古屋 東急ホテル | P16 オクマプライベートビーチ&リゾート |
| P09 ザ・リッツ・カールトン大阪 | |
| P09 リーガロイヤルホテル | 日本旅館 ————— |
| P10 帝国ホテル 大阪 | P17 小田急 ホテルはつはな |
| P10 ゼンティス大阪 | P17 龍宮殿(別館) |
| P11 リーガロイヤルホテル京都 | P18 伊豆の宿 清流荘 |
| P11 ザ・プリンス 京都宝ヶ池 | P18 神戸みなと温泉 蓮 |

※本誌掲載の情報は2020年9月1日現在のものです。変更になる場合もございますので、あらかじめご了承ください。

※本誌掲載の写真はすべてイメージとなります。

ご優待期間 2021年9月30日(木)まで

ご利用方法 会員様専用オンラインサービス「楽天e-NAVI」に記載の
楽天ブラックカード・アメリカン・エクスプレス・カード コンシェルジュデスクにご連絡ください。

●URL / www.rakuten-card.co.jp/e-navi/members/black/amex.xhtml

※一部除外日がございます。

※満室時はご利用いただけません。

※ほかの特典との併用はできません。

※本プログラムの内容は予告なしに変更となる場合がございます。



HOTEL

ホテル

札幌 グランドホテル

◆ SAPPORO GRAND HOTEL

ご優待特典

インテリジェンスダブル、ウェルビーイングデラックスツイン、ジュニアスイートを下記の特典とともにご優待料金でご提供

- 滞在中の朝食サービス
- レイト・チェックアウト（12:00まで）
- 専用ラウンジにてチェックイン・チェックアウト
※ラウンジの営業時間 10:00～22:00
- 専用ラウンジでドリンクサービス（10:30～21:30）
- 所在地 / 〒060-0001 北海道札幌市中央区北1条西4丁目
- アクセス / JR「札幌駅」より地下歩道「地下歩行空間」にて徒歩8分
- URL / www.grand1934.com



札幌パークホテル SAPPORO PARK HOTEL

ご優待特典

ロイヤルツインを下記の特典とともにご優待料金でご提供

- ウェルカム・ドリンクサービス
- 駐車場料金無料
- ビデオ有料放送（洋画・アニメ等）視聴無料
- レイト・チェックアウト（13:00まで）
- 所在地 / 〒064-8589 北海道札幌市中央区南10条西3-1-1
- アクセス / JR「札幌駅」より車で約10分・地下鉄南北線「中島公園駅」3番出口より徒歩すぐ、新千歳空港より車で約50分、札幌丘珠空港より車で約30分
- URL / www.park1964.com



ザ・プリンス パークタワー 東京



ご優待特典

プレミアムキングルーム、プレミアムコーナークィングルーム、プレミアムジュニアスイートルーム、プレミアムジュニアスイートキングルームを下記の特典とともにご優待料金でご提供

■滞在中の朝食サービス

※朝食サービスの対象レストランは、お問い合わせください。

■レイト・チェックアウト

(15:00まで/ご予約状況によりご利用になれない場合がございます)

■プレミアムクラブラウンジのご利用無料

(朝食、ティータイム、カクテルタイム、ナイトキャップ)

※12歳以下のお子様は、17:30以降プレミアムクラブラウンジをご利用いただけません。

※当面の間、プレミアムクラブラウンジではドリンクのみご提供いたします。ご朝食は、レストランブリーズヴェール、インルームダイニングにてご用意いたします。その他の時間帯のフードメニューは、インルームダイニングにて承ります。

■ランドリー割引

■シューシャインサービス

●所在地 / 〒105-8563 東京都港区芝公園 4-8-1

●アクセス / 都営大江戸線「赤羽橋駅」赤羽橋口より徒歩 2 分

●U R L / www.princehotels.co.jp/parktower

ザ・プリンス さくらタワー東京



ご優待特典

デラックスツイン、デラックスキングを下記の特典とともにご優待料金でご提供

■滞在中の朝食サービス (レストラン)

■アーリー・チェックイン

(14:00より/ご到着時の空室状況によりご利用になれない場合がございます)

■レイト・チェックアウト

(14:00まで/ご到着時の予約状況によりご利用になれない場合がございます)

■駐車場料金無料

■SPA THE SAKURAご優待割引

●所在地 / 〒108-8612 東京都港区高輪 3-13-1

●アクセス / 新幹線・JR 線・京浜急行「品川駅」高輪口より徒歩約 3 分、都営地下鉄浅草線「高輪台駅」より徒歩約 5 分

●U R L / www.princehotels.co.jp/sakuratawer



ホテル椿山荘東京



ご優待特典

プライムスーパー・プライムエグゼクティブスイート
(シティビュー・ガーデンビュー)を下記の特典とともに
ご優待料金でご提供

- 「イル・テアトロ」、「みゆき」での朝食
- スパ（プール・温泉・フィットネスジム）のご利用半額
※お一人様 4,400円 → 2,200円
- シューシャインサービス
- 朝刊・夕刊サービス
- 所在地 / 〒112-8680 東京都文京区関口 2-10-8
- アクセス / JR 山手線「目白駅」より車で約 10 分、
東京メトロ有楽町線「江戸川橋駅」徒歩約 10 分
- URL / <https://hotel-chinzanso-tokyo.jp>



ホテルオークラ 東京ベイ



ご優待特典

エグゼクティブルームを下記の特典とともにご優待料金で
ご提供

- 滞在中の朝食サービス
(2名様まで/レストランにてセットメニュー定食)
※3名様でご宿泊の場合、1名様分の朝食は3,388円追加で
ご利用いただけます。
- レイト・チェックアウト (14:00まで)
- 所在地 / 〒279-8585 千葉県浦安市舞浜 1-8
- アクセス / ディズニーリゾートライン「ベイサイド・ステーション」
より徒歩 3 分 (無料送迎バスあり)
- URL / www.okuratokyobay.net
- ※全室禁煙となります。



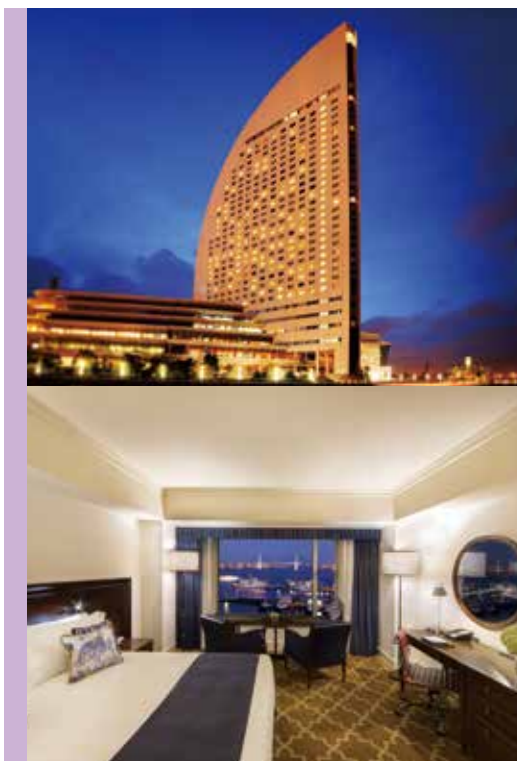

ヨコハマ グランド インターコンチネンタル ホテル

ご優待特典

クラブ インターコンチネンタル ルーム、インターコンチネンタルスイート、ロイヤルスイートを下記の特典とともにご優待料金でご提供

- 駐車場1台分ご利用無料（1泊につき24時間まで）
- レイト・チェックアウト（13:00まで）
- 専用レセプション（28F）でのチェックイン・アウト
- 専用ラウンジでのご朝食、ティータイム、カクテルタイムを無料にてサービス

- 所在地 / 〒220-8522 神奈川県横浜市区みなとみらい1-1-1
- アクセス / 横浜高速鉄道みなとみらい線「みなとみらい駅」より徒歩約5分
- URL / www.interconti.co.jp/yokohama/

インターコンチネンタル横浜Pier 8

ご優待特典

クラブインターコンチネンタルルームを下記の特典とともにご優待料金でご提供

- 滞在中、専用ラウンジで朝食サービス
- 専用ラウンジでウエルカム・ドリンクサービス
- レイト・チェックアウト（13:00まで）
- 所在地 / 〒231-0001 神奈川県横浜市中区新港2-14-1
- アクセス / 横浜高速鉄道みなとみらい線「馬車道駅」より徒歩約10分、横浜高速鉄道みなとみらい線「みなとみらい駅」より徒歩約12分
- URL / www.icyokohama-pier8.com/



オークラ アクトシティホテル浜松



ご優待特典

プレミアムコンフォートフロアツインルームを下記の特典とともにご優待料金でご提供

- ヘルスクラブ（プール、サウナ、展望浴場）のご利用料金より50%ご優待 ※ジムは除く。
- アーリー・チェックイン（14:00より）
- レイト・チェックアウト（13:00まで）
- 所在地 / 〒430-7733 静岡県浜松市中区板屋町 111-2
- アクセス / JR「浜松駅」東口より徒歩約3分（動く歩道直結）
- URL / www.act-okura.co.jp



名古屋 東急ホテル



ご優待特典

エグゼクティブフロア ツインC・ダブルC、コーナースイートを下記の特典とともにご優待料金でご提供

- 滞在中の朝食サービス
- 専用サロンご利用可能
（7:00～21:00セルフフリーにてお飲物と軽食をご用意）
- 滞在中フィットネスクラブ（ジム・プール）のご利用無料
- ターンダウンサービス（リクエストベース）
- レイト・チェックアウト（14:00まで）
- お部屋にミネラルウォーターを2本をご用意
※専用サロンのご利用は18歳以上・フィットネスクラブのご利用は18歳以上の方に限ります。
※専用サロンは禁煙とさせていただきます。

- 所在地 / 〒460-0008 愛知県名古屋市中区栄 4-6-8
- アクセス / JR「東京駅」より東海道新幹線「のぞみ」で約1時間40分、JR「新大阪駅」より東海道新幹線「のぞみ」で約50分、「名古屋駅」より名古屋市内営地下鉄東山線で「栄駅」下車12番出口（広小路通沿い）より徒歩約5分（所要時間約10分）
- URL / www.tokyuhotels.co.jp/nagoya-h



ザ・リッツ・カールトン 大阪



ご優待特典

スーペリアルーム、デラックスルーム、クラブスーペリアルームを下記の特典とともにご優待料金でご提供

- 滞在中の朝食サービス（スプレンドードでのご朝食）
- バスローブ、アメニティセットをご用意
- レイト・チェックアウト（12:00まで/通常11:00）

- 所在地 / 〒530-0001 大阪府大阪市北区梅田 2-5-25
- アクセス / JR「大阪駅」桜橋出口より徒歩約7分
- URL / www.ritz-carlton.co.jp

リーガロイヤルホテル



ご優待特典

デラックスフロア デラックスツイン、ナチュラルコンフォートフロア デラックスツイン、ザ・プレジデンシャルタワーズ デラックスツインを下記の特典とともにご優待料金でご提供

- プラン共通特典
 - レイトチェックアウト(13:00まで/当日の空室状況によりご利用にならない場合がございます)
- デラックスフロア特典
 - 19Fカフェラウンジにてソフトドリンク無料サービス
- ナチュラルコンフォートフロア特典
 - 19Fカフェラウンジにてソフトドリンク無料サービス
 - プール&サウナ(アネックス6F) ご利用無料
- ザ・プレジデンシャルタワーズ デラックスツイン特典
 - エグゼクティブラウンジ(朝食・アフタヌーン・イブニング) 他
- 所在地 / 〒530-0005 大阪府大阪市北区中之島 5-3-68
- アクセス / 京阪電車中之島線「中之島駅」直結
- URL / www.rihga.co.jp/osaka



帝国ホテル 大阪



ご優待特典

スタンダードルーム、スーペリアルームを下記の特典とともにご優待料金でご提供

- 15F～18Fのお部屋をご用意
(ご予約時の空室状況によりご利用になれない場合がございます)
- 駐車場無料サービス
- レイト・チェックアウト (14:00まで)
- ※12/31 (12/30泊)、7/25 (7/24泊) のチェックアウトは
10:00となります。
- 所在地 / 〒530-0042 大阪府大阪市北区天満橋 1-8-50
- アクセス / JR 大阪環状線「桜ノ宮駅」西出口より徒歩 5 分、
JR 東西線「大阪天満宮駅」1 番出口より徒歩 10 分、
JR「大阪駅」西側高架下 (桜橋口) よりシャトルバス
(無料) 運行
- U R L / www.imperialhotel.co.jp/j/osaka



ゼンティス大阪



ご優待特典

全てのお部屋を下記の特典とともにご優待料金でご提供

- レイト・チェックアウト (14:00まで)
※空室状況によりご利用になれない場合がございます。
- アーリー・チェックイン (12:00から)
※空室状況によりご利用になれない場合がございます。
- 宿泊者ラウンジでのウエルカムドリンク
- 所在地 / 〒530-0004 大阪府大阪市北区堂島浜 1-4-26
- アクセス / JR「大阪駅」桜橋出口より徒歩約 12 分、
大阪メトロ四ツ橋線「肥後橋駅」より徒歩約 7 分、
伊丹空港より車で約 40 分
- U R L / <https://zentishotels.com/ja/osaka/>

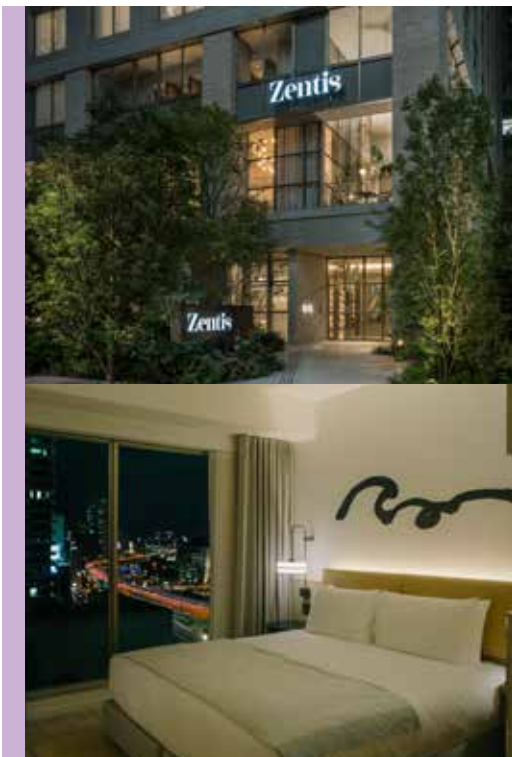

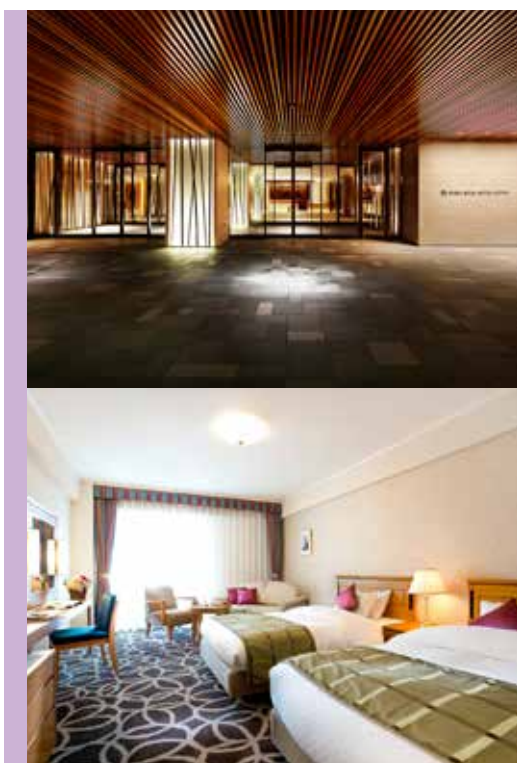

リーガロイヤルホテル 京都



ご優待特典

エグゼクティブフロア(10F)デラックスツイン(禁煙)を
下記の特典とともにご優待料金でご提供

- 滞在中の朝食サービス
- レイト・チェックアウト(12:00まで/通常11:00)
- 室内プール、フィットネス ジム ご利用無料
(臨時休業等でご利用いただけない場合がございます)

- 所在地 / 〒600-8237 京都府京都市下京区東堀川通り塩小路下ル
松明町1番地
- アクセス / JR「京都駅」1階中央口より西へ徒歩約7分
- URL / www.rihga.co.jp/kyoto

ザ・プリンス 京都宝ヶ池



ご優待特典

クラブフロアツイン、クラブフロアスイートを下記の特
典とともにご優待料金でご提供

- レイト・チェックアウト(12:00まで)
- 滞在中の朝食サービス(1F/クラブラウンジ)
- 所在地 / 〒606-8505 京都府京都市左京区宝ヶ池
- アクセス / 地下鉄烏丸線「国際会館駅」より徒歩7分
(4-2出口より徒歩3分)
※22:30以降は3出口をご利用ください。
- URL / www.princehotels.co.jp/kyoto



奈良ホテル



ご優待特典

本館デラックスガーデンビューを下記の特典とともに
ご優待料金でご提供

■レイト・チェックアウト（12:00まで/通常11:00）

- 所在地 / 〒630-8301 奈良県奈良市高畑町 1096
- アクセス / 近鉄「奈良駅」より車で約 5 分
- URL / www.narahotel.co.jp

ホテル ラ・スイート神戸
ハーバーランド

ご優待特典

ラグジュアリーフロアスーペリアツインを下記の特典と
ともにご優待料金でご提供

- 滞在中の朝食サービス
- コスメアメニティサービス（女性限定）
- お部屋でご使用いただけるウエルカムフレグランス
プレゼント

- 所在地 / 〒650-0042 兵庫県神戸市中央区波止場町 7-2
- アクセス / JR 神戸線「神戸駅」より徒歩約 10 分、
神戸市営地下鉄海岸線「みなと元町駅」より徒歩約 4 分、
JR「新神戸駅」よりタクシーで約 15 分
- URL / www.l-s.jp



ホテルオークラ 神戸

Hotel Okura
KOBÉ

ご優待特典

オーセンティックフロア(禁煙・16～27F)デラックス
ルームを下記の特典とともにご優待料金でご提供

■滞在中の朝食サービス

(ブッフェ/ブッフェレストランAriake-有明-にて)

※セットメニューでの提供となる場合がございます。

■アーリー・チェックイン (14:00より)

■レイト・チェックアウト (13:00まで)

●所在地 / 〒650-8560 兵庫県神戸市中央区波止場町 2-1

●アクセス / JR・阪神電車「元町駅」より徒歩約 10 分

●URL / www.kobe.hotelokura.co.jp

リーガロイヤルホテル 広島

RR
LEIGA ROYAL HOTEL
HIROSHIMA

ご優待特典

ジュニアスイートを下記の特典とともにご優待料金でご提供

■インルームチェックイン、ウエルカム・ドリンクサービス

■33階レストランでの特別朝食(ご予約サービスあり)

■限定アメニティ

■リーガトップ ワンドリンクチケット

■ティーセット

■ヘルスクラブご滞在中ご利用無料(休館日あり)

●所在地 / 〒730-0011 広島県広島市中区基町 6-78

●アクセス / JR「広島駅」より車で約 10 分

●URL / www.rihga.co.jp/hiroshima



グランドプリンスホテル 広島



ご優待特典

プレミアデラックスツイン、プレミアデラックスキングを
下記の特典とともにご優待料金でご提供

- クラブフロア専用ラウンジご利用可能
- 広島温泉「瀬戸の湯」ご利用無料
- フィットネスジムご利用無料
- 屋外プール(夏季のみ)ご利用無料

- 所在地 / 〒734-8543 広島県広島市南区元宇品町 23-1
- アクセス / JR「広島駅」よりタクシーで約 20 分 (約 2,400 円)
- URL / www.princehotels.co.jp/hiroshima



リーガロイヤルホテル 新居浜



ご優待特典

特別階ツインを下記の特典とともにご優待料金でご提供

- 滞在中の朝食サービス
(和洋バイキング/スカイビュッフェ リーガトップにて/ルーム
サービス不可)
- 朝刊サービス

- 所在地 / 〒792-0007 愛媛県新居浜市前田町 6-9
- アクセス / JR「新居浜駅」より車で約 10 分、
松山自動車道新居浜 I.C. より車で約 20 分
- URL / breezbay-group.com/rihga-niihama





リーガロイヤルホテル 小倉



ご優待特典

スーペリアフロアツイン35m²シングルユース、ツイン35m²を下記の特典とともにご優待料金でご提供

■レイト・チェックアウト（12:00まで）

- 所在地 / 〒802-0001 福岡県北九州市小倉北区浅野 2-14-2
- アクセス / JR「小倉駅」新幹線口より徒歩 3 分
- URL / www.rihga.co.jp/kokura

ホテルオークラ福岡



ご優待特典

スタンダードダブル、スーペリアツイン、ラグジュアリーツイン（エキストラベット使用による3名様利用）を下記の特典とともにご優待料金でご提供

■滞在中の朝食サービス

（和洋buffet/オールデイダイニング カメリアにて/ルームサービス不可）

■ウエルカム・ドリンクサービス

■オークラヘルスクラブのプール・サウナご利用券プレゼント（毎月末日、2020/6/26～6/30休館 ※変更になる場合がございます。）

■レイト・チェックアウト（14:00まで）

- 所在地 / 〒812-0027 福岡県福岡市博多区下川端町 3-2
- アクセス / 福岡市営地下鉄「中洲川端駅」より徒歩 1 分
- URL / www.fuk.hotelokura.co.jp



ホテル日航アリビラ



ご優待特典

コーナードラックスツインを下記の特典とともにご優待料金でご提供

- 滞在中の朝食サービス
※添い寝幼児(4才～6才)の方の朝食代金は500円となります(3才以下無料)。
- クラブデスクでチェックイン・チェックアウトのお手続き
- ウエルカム・ドリンクサービス
- お部屋にウエルカムフルーツ&バーセットをご用意
- お部屋のミニバーアイテム無料
- ラウンジにてフリードリンクサービス(専用メニューから選択)
- 那覇空港とアリビラ間の空港送迎
※ご到着便を事前にホテルへご連絡ください。
※ご到着当日にご予約の場合、お迎えの配車は出来かねます。
- 所在地 / 〒904-0393 沖縄県中頭郡読谷村字儀間 600
- アクセス / 那覇空港より36km、車で約70分
- URL / www.alivila.co.jp



オクマプライベートビーチ&リゾート



ご優待特典

グランドコテージを下記の特典とともにご優待料金にてご提供

- 専用ラウンジ「潮風のラウンジ」ご利用可能
- 滞在中の朝食サービス
(ビーチカフェ・オアシスにて「潮風の朝食」(プレミアムなアメリカン ブレックファスト ブッフェ)をご提供いたします。)
- ラウンジでのチェックイン(ウエルカム・ドリンクサービス)
- 所在地 / 〒905-1412 沖縄県国頭郡国頭村字奥間 913
- アクセス / 那覇空港より車で約100分(片道・高速利用)、
タクシー料金: 22,000円～、距離: 約100km
- URL / www.okumaresort.com/



小田急 ホテルはつはな

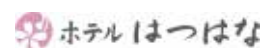

ご優待特典

露天風呂付き和洋室を下記の特典とともにご優待料金で
ご提供

■ウエルカム・ドリンクと和菓子のサービス
(15:00~17:00の間にご到着の場合)

■コーヒーサービス(17:00~翌12:00まで)

- 所在地 / 〒250-0313 神奈川県足柄下郡箱根町須雲川 20-1
- アクセス / 箱根登山鉄道「箱根湯本駅」よりタクシーで約 5 分
- URL / www.hakone-hotelhatsuhana.jp

龍宮殿(別館)

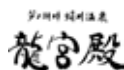

ご優待特典

別館和室(12.5畳+広縁付)を下記の特典とともにご優待
料金でご提供

■レイト・チェックアウト(11:00まで/通常10:00)

■売店商品10%割引

- 所在地 / 〒250-0522 神奈川県足柄下郡箱根町元箱根 139
- アクセス / 小田急線「箱根湯本駅」より車で約 30 分
- URL / www.princehotels.co.jp/ryuguden



伊豆の宿 清流荘



ご優待特典

北斗館・貴賓室(露天風呂付)、北斗館・特別室(源泉内風呂付)、東館・和洋室(半露天風呂付)、和室次の間付(源泉内風呂付)のお部屋を下記の特典とともにご優待料金でご提供

■ウエルカム・ドリンクおよびモーニング・ドリンクサービス

■記念日のお客様にはサプライズプレゼントをご用意
(前日までにお申し出ください)

※除外日: 2020/10/6~10/8、11/21~11/22、11/25~11/26、
12/1~12/3、12/28~2021/1/3、1/9~1/10、
1/12~1/14、2/3~2/4、3/5、4/28~5/5、
7/17~7/18、8/13~8/15、9/18~9/19

※キャンセルポリシー:

当日/不泊100%、前日70%、3日前~2日前50%、4日前~7日前10%

●所在地 / 〒415-0011 静岡県下田市河内 2-2

●アクセス / 伊豆急行線「伊豆急下田駅」より車で約 8 ~ 10 分
※送迎サービスあり(要予約)。
伊豆急行線「蓮台寺駅」より徒歩 5 分、車で約 2 分

●U R L / www.seiryuso.co.jp



神戸みなと温泉 蓮



ご優待特典

シーサイドデラックスルームを下記の特典とともにご優待料金でご提供

■駐車場料金無料

■レイト・チェックアウト (12:00まで)

■追加料金1名様2,000円(税抜)でお部屋の眺望をご指定いただけます

※小学生未満のご宿泊は、ご遠慮いただいております。

※イベントやメンテナンス等により、一部施設をご利用いただけない場合がございます。

●所在地 / 〒650-0041 兵庫県神戸市中央区新港町 1-1

●アクセス / 各線「三宮駅」より専用無料シャトルバスで約 5 分・
タクシーで約 5 分(徒歩約 20 分)、
JR「元町駅」よりタクシーで約 5 分(徒歩約 15 分)、
JR「新神戸駅」よりタクシーで約 15 分、
阪神高速 3 号神戸線「京橋出入口」より車で約 1 分、
ハーバーハイウェイ「新港出口」より車で約 1 分

●U R L / ren-onsen.jp



限られた会員様だけにご提供する特別料金のご優待

ホテル ご優待料金リスト

■ご優待期間：2020/10/1～2021/9/30

※記載の料金はサービス料込・消費税込、1泊1室2名様料金です。※東京都・大阪府・京都府・福岡県内の宿泊施設は宿泊税別です。

| ホテル名 | ルームタイプ | ご優待料金(通常料金) | 備 考 |
|--|-------------------------------------|--------------------------------|--|
|  SAPPORO GRAND HOTEL 札幌グランドホテル | インテリジェンス ダブル (39㎡) | 66,000円～85,000円 (85,020円) | |
| | ウェルビーイング デラックスツイン (54㎡) | 76,000円～109,000円 (109,220円) | |
| | ジュニアスイート (60㎡) | 86,000円～139,000円 (139,470円) | |
| SAPPORO PARK HOTEL 札幌パークホテル | ロイヤルツイン (70㎡) | 100,000円 (200,000円) | 除外日：2020/12/31～ 2021/1/1、2/1～2/10 |
|  ザ・プリンス パークタワー東京 | プレミアム キングルーム (38㎡) | 52,000円～58,000円 (117,370円) | 除外日：2020/12/31～ 2021/1/2、7/22～8/10 |
| | プレミアム コーナーキングルーム (37㎡) | 52,000円～58,000円 (117,370円) | |
| | プレミアムジュニア スイートルーム (50㎡) | 62,000円～68,000円 (181,500円) | |
| | プレミアムジュニア スイートキングルーム (50㎡) | 62,000円～68,000円 (181,500円) | |
|  ザ・プリンス さくらタワー東京 | デラックスツイン、 デラックスキング (46.07㎡) | 42,094円～43,304円 (103,960円) | 除外日：2020/12/31～ 2021/1/2、7/22～8/9 |
|  HOTEL 椿山荘 TOKYO | ブライムスーベリア シティビュー (45㎡) | 42,300円～54,300円 (76,032円) | 除外日：2020/12/29～ 2021/1/3、4/28～5/5、 7/22～8/8 |
| | ブライムスーベリア ガーデンビュー (45㎡) | 49,300円～61,300円 (84,502円) | |
| | ブライムエグゼクティブ スイートシティビュー (60㎡) | 67,000円～79,000円 (107,492円) | |
| | ブライムエグゼクティブ スイートガーデンビュー (60㎡) | 74,000円～86,000円 (115,962円) | |
|  ホテルオークラ 東京ベイ | エグゼクティブルーム (44㎡) | 28,600円～71,200円 (72,116円) | 除外日：2020/12/31～ 2021/1/2 |
| ヨコハマ グランド インターコンチネンタル ホテル | クラブ インター コンチネンタル ルーム (31～38㎡) | ベストフレキシブル料金より 7%ご優待 | 除外日：2020/12/31～ 2021/1/1、1/4、7/23～8/8、 花火大会開催日 |
| | インターコンチネンタル スイート (115㎡) | | |
| | ロイヤルスイート (150㎡) | | |
| インターコンチネンタル 横浜Pier 8 | クラブ インターコンチネンタル (46～73㎡) | ベストフレキシブル料金より 7%ご優待 | 除外日：2020/12/31～2021/1/1、 1/12、7/23～8/8、花火大会開催日 |

■ご優待期間：2020/10/1～2021/9/30

※記載の料金はサービス料込・消費税込、1泊1室2名様料金です。※東京都・大阪府・京都府・福岡県内の宿泊施設は宿泊税別です。

| ホテル名 | ルームタイプ | ご優待料金(通常料金) | 備考 |
|---|---|--|--|
|  オークラアクトシティ ホテル浜松 | プレミアムコンフォート フロアツインルーム (34～35㎡・禁煙) | 24,200円 (35,090円) | 除外日：2020/12/31～ 2021/1/3、1/5、5/3～5/5 |
|  名古屋 東急ホテル | エグゼクティブフロア ツインC・ダブルC (31.5㎡) | 34,000円～38,000円 (56,000円) | 除外日：2020/12/31～ 2021/1/1 |
| | コーナースイート (59.9㎡) | 50,000円～60,000円 (100,000円) | |
|  ザ・リッツ・カールトン 大阪 | スーペリアルーム (43㎡) | 40,986円～159,390円 (45,540円～177,100円) | 除外日：2020/12/31 |
| | デラックスルーム (51㎡) | 44,401円～162,805円 (49,335円～180,895円) | |
| | クラブスーペリアルーム (43㎡) | 58,063円～182,792円 (68,310円～215,050円) | |
|  リーガロイヤルホテル | デラックスフロア デラックス ツイン (41㎡) | 22,800円～33,600円 (62,920円～66,550円) | 除外日：2020/11/21、 12/31～2021/1/2、 5/1～5/3、7/22～7/23、 8/7、8/13～8/14、9/18 |
| | ナチュラルコンフォートフロア デラックス ツイン (41㎡) | 29,800円～39,600円 (68,970円～72,600円) | |
| | ザ・プレジデンシャルタワー デラックスツイン (41㎡) | 52,400円～69,400円 (87,120円～90,750円) | |
|  帝国ホテル 大阪 | スタンダード ツイン/ダブル (30㎡) | 27,000円～32,000円 (47,520円～53,460円) | 除外日：2020/12/30～ 2021/1/3、7/25 |
| | | 42,000円 (53,460円) | 特定日：2020/11/21、 2021/3/27、4/3、4/10、 5/1～5/3、7/31、8/7、8/14 |
| | スーペリア ツイン/ダブル (40㎡) | 31,000円～36,000円 (65,340円～71,280円) | 除外日：2020/12/30～ 2021/1/3、7/25 |
| | | 46,000円 (71,280円) | 特定日：2020/11/21、 2021/3/27、4/3、4/10、 5/1～5/3、7/31、8/7、8/14 |
|  ゼンティス大阪 | ステUDIO (25㎡) | ベストレートの 10%OFF | 除外日：2020/12/31～ 2021/1/2 |
| | コーナーステUDIO (32㎡) | | |
| | スイート (57㎡) | | |
|  リーガロイヤル ホテル京都 | エグゼクティブフロア デラックスツイン (30㎡・禁煙) | 27,000円～35,000円 (45,980円～52,030円) | 除外日：2020/12/31～ 2021/1/2、3/1、5/1～5/4 |
| | | 48,000円 (68,970円) | 特定日：2020/10/3、10/10、 10/17、10/24、10/31、11/7、 11/14、11/20～11/22、11/28、 12/30、2021/3/27～3/31、 4/1～4/4、4/10、7/22～7/24、 8/7～8/8 |
|  ザ・プリンス 京都宝ヶ池 | クラブフロアツイン (39.6㎡) | 26,758円～71,278円 (71,390円) | |
| | クラブフロアスイート (79.2㎡) | 57,146円～164,786円 (173,030円) | |

■ご優待期間：2020/10/1～2021/9/30

※記載の料金はサービス料込・消費税込、1泊1室2名様料金です。※東京都・大阪府・京都府・福岡県内の宿泊施設は宿泊税別です。

| ホテル名 | ルームタイプ | ご優待料金(通常料金) | 備 考 |
|---|---|--|---|
|  Nara Hotel 奈良ホテル | 本館デラックス ガーデンビュー (39㎡) | 51,100円～66,800円 (78,650円) | 除外日：4月、10月、11月の休前日、 2020/12/30～2021/1/3、 1/23、4/29～5/5、8/15、 9/18～9/20 |
|  LA SUITE KOBE HARBORLAND | ラグジュアリーフロア スーペリアツイン (58～66㎡+11～15㎡) | 38,000円～52,400円 (74,800円) | 除外日：2020/12/24～ 2021/1/3、5/1～5/5、 8/11～8/15 (みなとこっぺ海上花火大会、 その他施設が定める除外日) |
|  Hotel Okura OKURA | オーセンティックフロア デラックスルーム (16～27F/37㎡～・禁煙) | 30,500円～42,000円 (50,820円) | 除外日：2020/11/4～11/7、 11/14、11/21～11/22、 12/30～2021/1/2、 5/1～5/4、7/22～7/24、 8/7、8/14、8/21、 8/28、9/18～9/19 |
|  リーガロイヤルホテル 広島 | ジュニアスイート (65㎡) | 76,230円～80,465円 (108,900円～114,950円) | 除外日：2020/12/31～ 2021/1/1、5/1～5/5、 8/4～8/6 |
|  Grand Prince Hotel Hiroshima | クラブフロア プレミアデラックスツイン (46㎡) | 60,907円 (101,640円) | 除外日：2020/10/3、10/10、 10/17、10/24、10/31、11/7、 11/14、11/21～11/22、 12/31～2021/1/2、3/20、 3/27、4/29～5/5、 7/17～7/18、8/5、8/7～8/15、 9/18～9/19 |
| | クラブフロア プレミアデラックスキング (46㎡) | | |
|  リーガロイヤルホテル 新居浜 | 特別階ツイン (29～32㎡) | 33,000円～39,000円 (45,980円～52,030円) | |
|  リーガロイヤルホテル 小倉 | スーペリアフロア ツイン (35㎡) | 26,400円～33,000円 (32,670円～38,720円) | 除外日：2020/12/31～ 2021/1/2、 5/1～5/4、8/13～8/15 |
|  Hotel Okura OKURA | スタンダードダブル (25㎡) | 25,000円～37,000円 (40,890円) | 除外日：2020/12/30～ 2021/1/2、5/2～5/4、7/14 |
| | スーペリアツイン (30㎡) | 31,000円～43,000円 (49,360円) | |
| | ラグジュアリーツイン (35㎡) | 33,000円～46,000円 (54,200円) | |
|  ホテル日航アリビラ AIRILIA | コーナーデラックス ツイン (51㎡) | 73,920円～102,080円 (92,400円～127,600円) | 除外日：2020/12/30～ 2021/1/3、4/29～5/5、 8/7～8/15 |
|  OKUMA OKUMA | グランドコテージ (48㎡) | 30,000円～90,000円 (50,000円～100,000円) | 除外日：2020/10/27～10/29、 11/7、12/7、12/9、 2021/4/7～4/8 |

限られた会員様だけにご提供する特別料金のご優待

日本旅館 ご優待料金リスト

■ご優待期間：2020/10/1～2021/9/30

※記載の料金はサービス料込・消費税込、入湯税別、1室2名様でご利用時の1名様分の料金です（1泊2食付）。

| ホテル名 | ルームタイプ | ご優待料金(通常料金) | 備 考 |
|--|---|--------------------------------------|---|
|  小田急 ホテルはつはな | 露天風呂付き 和洋室 (65㎡) | 39,500円～47,500円 (41,500円～49,500円) | 除外日：2020/11/21～11/22、 12/28～2021/1/3、 1/9～1/10、4/29～5/5、 7/17～7/18、8/10～8/15、 9/18～9/19 |
|  龍宮殿（別館） | 別館和室 (12.5畳+広縁付) | 27,500円～36,500円 (46,660円) | 除外日：2020/11/21～11/22、 12/29～2021/1/2、3/20、 5/1～5/4、8/2～8/3、 8/10～8/16 |
|  伊豆の宿 清流荘 | 源泉内風呂付 和室次の間付 (42㎡) | 22,440円～26,600円 (28,050円～31,350円) | 除外日：2020/10/6～10/8、 11/21～11/22、11/25～11/26、 12/1～12/3、12/28～2021/1/3、 1/9～1/10、1/12～1/14、 2/3～2/4、3/5、4/28～5/5、 7/17～7/18、8/13～8/15、 9/18～9/19 |
| | 源泉かけ流し 半露天風呂付 東館和洋室 (62㎡) | 33,000円～37,800円 (41,250円～44,550円) | |
| | 源泉内風呂付 北斗館特別室 (110㎡) | 34,700円～39,700円 (43,450円～46,750円) | |
| | 源泉かけ流し 露天風呂付 北斗館貴賓室 (110㎡) | 43,500円～49,000円 (54,450円～57,750円) | |
|  神戸みなと温泉 蓮 | シーサイドデラックス (テラス付 オーシャンビュー 和洋室) (客室50㎡/テラス10㎡) | 20,900円～28,600円 (22,000円～29,700円) | 除外日：2020/12/24～ 2021/1/3、5/1～5/5、 8/11～8/15 (みなとこうべ海上花火大会、 その他施設が定める除外日) |

[ご注意] 料金は特に記載のあるものを除き2名様利用のものです。

※本誌掲載の情報は、2020年9月1日現在のものです。変更になる場合もございますので、あらかじめご了承ください。